

# Plan de Trabajo

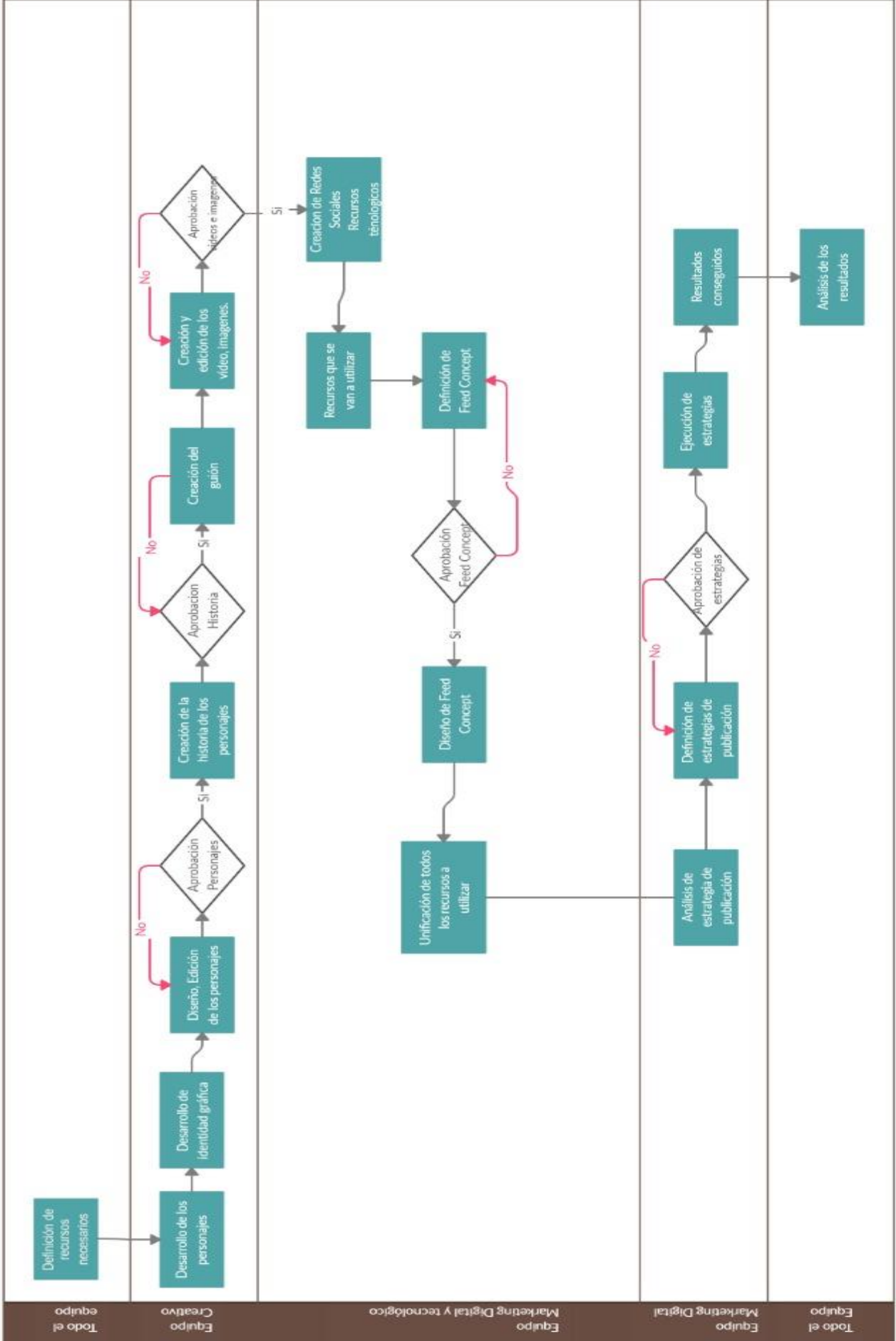

# COMUNIDAD DE GUARDAPARQUES LATINOAMERICANOS

## **Ficha de personaje**

*¿Qué quiero que haga sentir a las personas?*

*¿Qué quiero que represente en las personas?*

*¿Qué les falta a esas personas para sentirse identificadas?*

## **Características y atributos (Físicos y psicológicos)**

*Perfiles Myers Brings basados en Carl Jung (Psicólogo)*

*Admiración*

*Acceso*

*Ocupación*

*Motivación*

*Sexo*

*Ideología*

## **Ficha de personaje #1**

**Nombre:** Rita la bolita de papel

Tiene un propósito y que descubrirá cómo cumplirlo con su perseverante y curiosidad por el ambiente y sus cuidados, por ello siempre le gusta aprender y cuida de mucho las cosas que le regalan, al igual que le gusta cuidar de los demás. Tiene angustias cuando algo de lo que ha conseguido en su camino de aprender se rompe o se pierde, la hace reflexionar sobre su propósito y camino recorrido, siempre recordando que su motivación es aprender y ser alguien mejor para el planeta, ahora junto a sus amigos guardaparques y Rongo chorongo tiene el rol de aprender buenos hábitos y aprender junto a los niños sobre el medio ambiente. En su camino de aprendizajes y descubrimientos, Rita la bolita de papel, sabrá que su cuerpo actual le impide ser consecuente con lo que está aprendiendo y emprenderá un reto para transformarse.

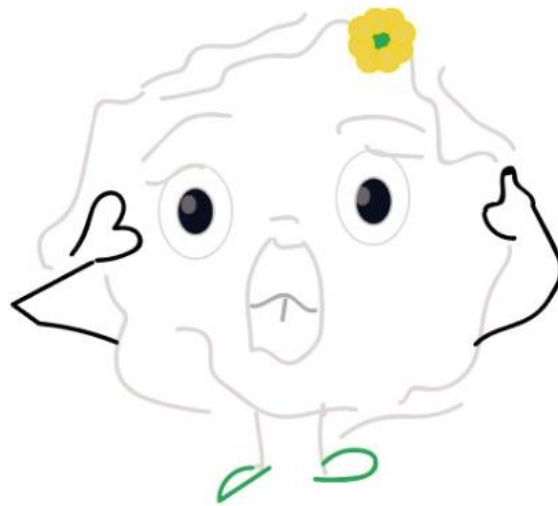

## Ficha de personaje #2

Nombre: Rongo Chorongó Mentor

(sabiduría y experiencia) y guerrero, tiene un plan de acción y resuelve las crisis. A veces, se deja llevar por su exceso de confianza. Es guardaparque de Latinoamérica, le motiva el enseñar a los niños sus conocimientos y está al tanto de las noticias, es capaz de sacar su guerrero interior cuando hay crisis. Sin embargo, cuando habla de sus historias y aventuras habla de más, siempre llevándose el mensaje del héroe.



BOCETOS PERSONAJES

